‘t Blaadje

Wist je dat?

In deze krant vind je handige weetjes die jou helpen met het nog duurzamer maken je van jouw tuin en woning.

de Groene Hoven

bpd
bouwfonds gebiedsontwikkeling

PLEGT-VOS

Bekijk ze hier!

Wist je dat?

Handige duurzaamheidstips en leuke weetjes
Wist je dat je naast het kopen van een duurzame woning zelf ook nog meer kan doen in en rondom het huis om te verduurzamen? Zo helpt een sedumdak niet alleen voor de biodiversiteit, maar ook voor je eigen isolatie. Of kan je met een moestuin je eigen groente telen.

Verduurzamen doe je ook samen
Kijk ook eens op www.mileucentraal.nl voor meer tips. Daarnaast kun je als buren elkaar ook enorm helpen door samen dingen op te pakken, denk hierbij aan kleine gaten in de schutting voor egels of een gedeelde moestuin.

Sedumdak

- Een sedumdak isoleert extra voor warmte en geluid. Zomers koel, winters warm.
- Het dak is eenvoudig in onderhoud en helpt de biodiversiteit enorm.
- **Tip:** Een sedumdak kun je het best twee keer per jaar bemesten, eind april en begin september.

Regenton

- Er valt in Nederland elk jaar ongeveer 800 liter regen per vierkante meter, dit is helemaal gratis en komt allemaal uit de regenton in jouw tuin!
- In regenwater zit geen kalk, waardoor regenwater uit jouw ton beter voor je tuin is dan kraanwater.

Insecten & egels

- Alleen al in Nederland en België leven zo'n 35.000 soorten insecten, die belangrijk zijn voor de natuur.
- Met het bouwen van een insectenhotel heb je voordelen voor de biodiversiteit en jezelf. Plaats een vlinderstruik in je tuin. Prachtige kleuren, geurende bloemen en op zonnige dagen vele vlinders.
- Egels eten geen fruit of groente, maar houden wel de slakken, wormen en kevers uit de buurt. Een échte natuurlijke insectenverdelger.

Help de egels door ze veilig te laten oversteken, maak bijvoorbeeld een gat in je schutting waardoor de egels van tuin naar tuin kunnen lopen. Zo hoeven ze niet over straat en lopen ze minder risico's.

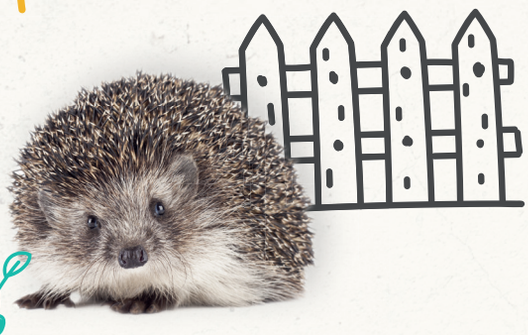

Groene hypotheek

• Met een groene hypotheek van de Rabobank krijg je korting op de hypotheekrente bij 10 jaar vaste rente.
• Huizen met een Groenverklaring waarin geïnvesteerd is in duurzame maatregelen hebben al snel een verhoogde woningwaarde en lagere lasten.

Je maakt je tuin vogelvriendelijker door aandacht te besteden aan:
- Zorg voor gevarieerde beplanting.
- Het hele jaar door genoeg voedsel te bieden, niet alleen in de winter. Denk aan insecten, zaden, bessen en noten.
- Zorg voor genoeg schuilplaatsen.
- Denk ook aan nestplaatsen, zowel natuurlijk holtes als nestkastjes.

Vogels in de tuin

• Er zijn wel 500 soorten vogels in Nederland, waarvan er meer dan je denkt in de tuin langskomen. Kan jij de meest voorkomende spotten?

Top 5
1. Huismus
2. Koolmees
3. Pimpelmees
4. Merel
5. Vink

Bomen in de tuin

• Bomen reinigen de lucht, zorgen voor zuurstof en besparen energie en water.
• Maar 3% van alle bomen in Nederland is inheems. Het is belangrijk inheemse bomen te planten, omdat deze op eigen kracht in de Nederlandse natuur overleven.
• Bomen geven een natuurlijke schaduw in de tuin.

Moestuin

• De moestuin is het beste en duurzame alternatief op het kopen van groente.
• **Tip:** Je zou een eigen kas in de tuin kunnen zetten voor groente telen. Plaats de kas op een zonnige plek, bij voorkeur met de nok richting het zuiden. Een kas schaf je al aan vanaf een paar honderd euro.

Zonnepanelen

De meeste voordelen over zonnepanelen zijn inmiddels bekend, maar dit zijn de belangrijkste:

• Lagere energierekening
• Hogere woningwaarde
• Lange levensduur
• Weinig onderhoud, je hoeft alleen te checken of er niets op ligt.

Wonen in een groene buurt

Straks is er lekker veel groen in jouw nieuwe buurt. We zorgen ervoor dat er veel bomen, gras en struiken worden aangelegd. Dat doen we niet alleen omdat het zo fijn wonen is in een groene omgeving. Want om de droogte en ook de natte periodes de baas te blijven, is een goede regenopvang heel belangrijk om het ecosysteem in stand te houden. En hoe meer groen, hoe meer regenwater opgevangen kan worden. Win-win situatie dus!

www.nieuwbouw-oostindie.nl

Puzzel

Help de bij het juiste pad te kiezen naar de bijenkorf.

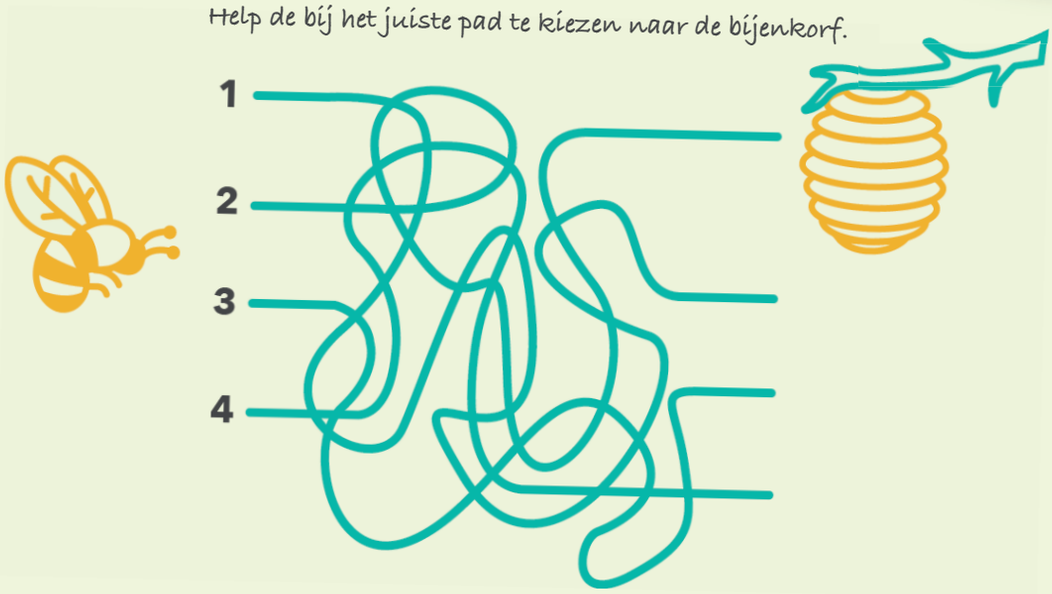

Dit mooie papiertje van het merk PaperWise is écht duurzaam, het wordt namelijk gemaakt van landbouwafval zoals bladeren en stengels van o.a. graan en suikerriet die bij de oogst normaal gesproken verloren zouden gaan. Gemiddeld wordt slechts 20% van de plant gebruikt voor voedsel en 80% van het gewas is landbouwafval!

de Groene Hoven

bpd bouwfonds gebiedsontwikkeling

PLEGT-VOS