

## KEUZELIJST MEER- EN MINDERWERK

Plan 9 van 19 woningen De Hoven fase 3.2

Twee onder één kapwoningen

*Type C&D*

Datum: 18 november 2019





Indien u niet tijdig een keuze kunt maken, niet reageert of niet naar een van de door Kuin geselecteerde showrooms wenst te gaan, dan wordt de woning standaard opgeleverd volgens de koop-/aanneemovereenkomst.

#### 4. **Energie Prestatie.**

Het Bouwbesluit stelt eisen aan energiezuinigheid van nieuwe woningen. Uw woning is getoetst aan de energiezuinigheid. *Kopersopties aangegeven met <sup>1</sup> kunnen invloed hebben op de Energie Prestatie berekening van uw woning.* Indien alle opties bekend zijn wordt er een aangepaste berekening gemaakt. E.e.a. kan bijvoorbeeld resulteren in een gewijzigd aantal PV-panelen op uw woning. De kosten hierin zijn reeds in deze opties verwerkt.

#### 5. **Procedure “Bezoeken showrooms”.**

U wordt benaderd voor een afspraak door de showrooms welke voor dit werk speciaal zijn geselecteerd.

Mocht u de showroom bezoeken zonder afspraak, dan kan het zo zijn dat de verkopers die specifiek van uw project op de hoogte zijn, andere afspraken hebben of op dat moment niet aanwezig zijn. En juist deze adviseurs in de showroom kunnen uw vragen over uw woning beantwoorden waarna u uw definitieve keuzes kunt bepalen. Om een goede beslissing te kunnen nemen betreffende uw tegelkeuze is het raadzaam om eerst uw ontwerp van het sanitair af te ronden en pas daarna aan de hand van uw badkamerontwerp het tegelwerk te kiezen.

Indien u geen afspraak wenst met (een van) de showrooms, dan kunt u dit kenbaar maken bij de kopersbegeleiding van Kuin.

Soms kunnen showroomprijzen direct worden afgegeven, mogelijk zal de adviseur u een prijsaanbieding later per post doen toekomen. Bij de showrooms zullen de meerprijzen zichtbaar in de aanbieding worden vermeld. Op deze wijze ontvangt u een overzicht van het bedrag dat u moet bijbetalen.

Ook is het mogelijk dat een offerte wordt uitgebracht in twee stappen (op de offertes wordt dit dan vermeld). Dit is bijvoorbeeld van toepassing wanneer bij de door u gewenste uitvoering, de installateurs extra werkzaamheden moeten verrichten of wanneer aanvullende bouwkundige werkzaamheden moeten worden uitgevoerd.

Zodra u een overzicht heeft van de (prijs)consequentie, maakt u uw definitieve keuze afzonderlijk bekend. Door middel van uw goedkeuring van de uitgebrachte offertes geeft u opdracht aan de aannemer voor de werkzaamheden die te maken hebben met het meerwerk.

Het termijn waar binnen uw keuzes bij Kuin bekend moeten zijn, is vermeld onder punt 6; de sluitingsdatum meer- en minderwerk. De keuze die uiteindelijk definitief bepaald wordt is of volgens eigen ontwerp via vooraf geselecteerde showroom(s) of casco volgens koop-/aanneemovereenkomst.

Niet alle showrooms hebben de mogelijkheid om kopers op een zaterdag te ontvangen. Indien dit wel tot de mogelijkheden behoort, is het niet altijd mogelijk om alle kopers op zaterdag de showrooms te laten bezoeken. Voorgaande zou tot gevolg kunnen hebben dat u wordt uitgenodigd voor een andere dag in de week, met als voordeel dat het bezoek rustiger zal verlopen. Wij vragen hiervoor uw begrip.

Wij verzoeken u om bij een bezoek aan een van de showrooms aan te geven dat u komt voor een specifiek project. Vermeld uw bouwnummer, woningtype en eventueel al gekozen meer- en minderwerk. Dit voorkomt misverstanden bij de showrooms.

#### 6. **Sluitingsdatum meer- en minderwerk.**

Het optie- en keuzeformulier dient uiterlijk bekend te zijn bij de makelaar of bij Kuin voor:  
- Zie aparte opgave sluitingsdatums

Indien u niet tot overeenstemming kunt komen met een van de door de aannemer aangewezen showrooms, dan is de consequentie dat het desbetreffende onderdeel casco wordt opgeleverd.

Ter voorkoming van eventuele onduidelijkheden betreffende uw keuze is het van belang dat u bereikbaar bent, zodat alle keuzes voor de sluitingsdatum bij de aannemer definitief bekend zijn.

#### 7. **Betaling**

Bij het overeenkomen van meer- en minderwerk geldt de termijnregeling conform de koop-/aannemingsovereenkomst.

- Eerste termijn 25% van het totaalbedrag bij opdracht, van zowel het meer- als het minderwerk.
- Tweede en laatste termijn 75% bij gereedkomen van het meer- en minderwerk.
- Voor de overige voorwaarden ten aanzien van meer- en minderwerk verwijzen wij naar de koop-/aannemingsovereenkomst.

Een factuur van het opgedragen meer- en minderwerk wordt u gescheiden toegestuurd. Betaling zo spoedig mogelijk, doch uiterlijk binnen 14 dagen na factuurdatum, want pas na ontvangst van de eerste termijn wordt het meerwerk in uitvoering genomen. Alle meer- en minderwerkprijzen genoemd in de koper keuzelijst zijn vermeld in euro's incl. 21% BTW. Eventuele wijzigingen in het BTW tarief worden conform de wettelijke voorschriften doorgevoerd.

## 8. Tenslotte

Bij woningen welke worden verkocht na aanvang van de bouw of na de sluitingsdatum meer- en minderwerk, behouden wij ons het recht voor het meer- en minderwerk, afhankelijk van de stand van de bouw en voorbereiding, al dan niet te accepteren. Hierbij kan het voorkomen dat tijdens de bouw besloten is om onverkochte woningen van meerwerk te voorzien, welke u dan verplicht bent om af te nemen.

Werkzaamheden door de koper of derden tijdens de bouw kunnen wij wegens veiligheid, organisatie en verantwoordelijkheden niet toestaan.

Naast bezoek aan de showrooms, bestaat deze lijst uit een aantal vaste keuze omschrijvingen met bijbehorende prijzen. Er vindt geen aanvullende verrekening plaats indien gekozen wordt voor (meerdere) combinaties van keuze opties.

Omdat de ervaring leert dat het voor u als koper soms niet altijd even inzichtelijk is waarom er voor minderwerk bijbetaald moet worden, willen wij vermelden dat er bij minderwerk extra kosten ontstaan door eventuele extra werkzaamheden en verstoring in het productieproces, organisatie en administratie.

Indien in overleg en onder goedkeuring van de ondernemer minderwerk wordt overeengekomen voor onderdelen welke deel uitmaken van het basis-uitvoeringsniveau van de woning (volgens de technische omschrijving) wordt nadrukkelijk vermeld dat deze onderdelen als geheel buiten de Woningborggarantie vallen. Een en ander conform de Woningborggarantieregeling.

Door de koper aangebrachte wijzigingen op de optie- en keuzeformulier vertegenwoordigen geen enkele rechtsgeldigheid en kunnen daarom helaas niet in behandeling worden genomen.

Alle prijzen inclusief 21% btw en zijn onder voorbehoud van wijziging. Over afwijkend meerwerk wordt door Kuin 10% algemene kosten in rekening gebracht.

## Stroomschema individueel gesprek

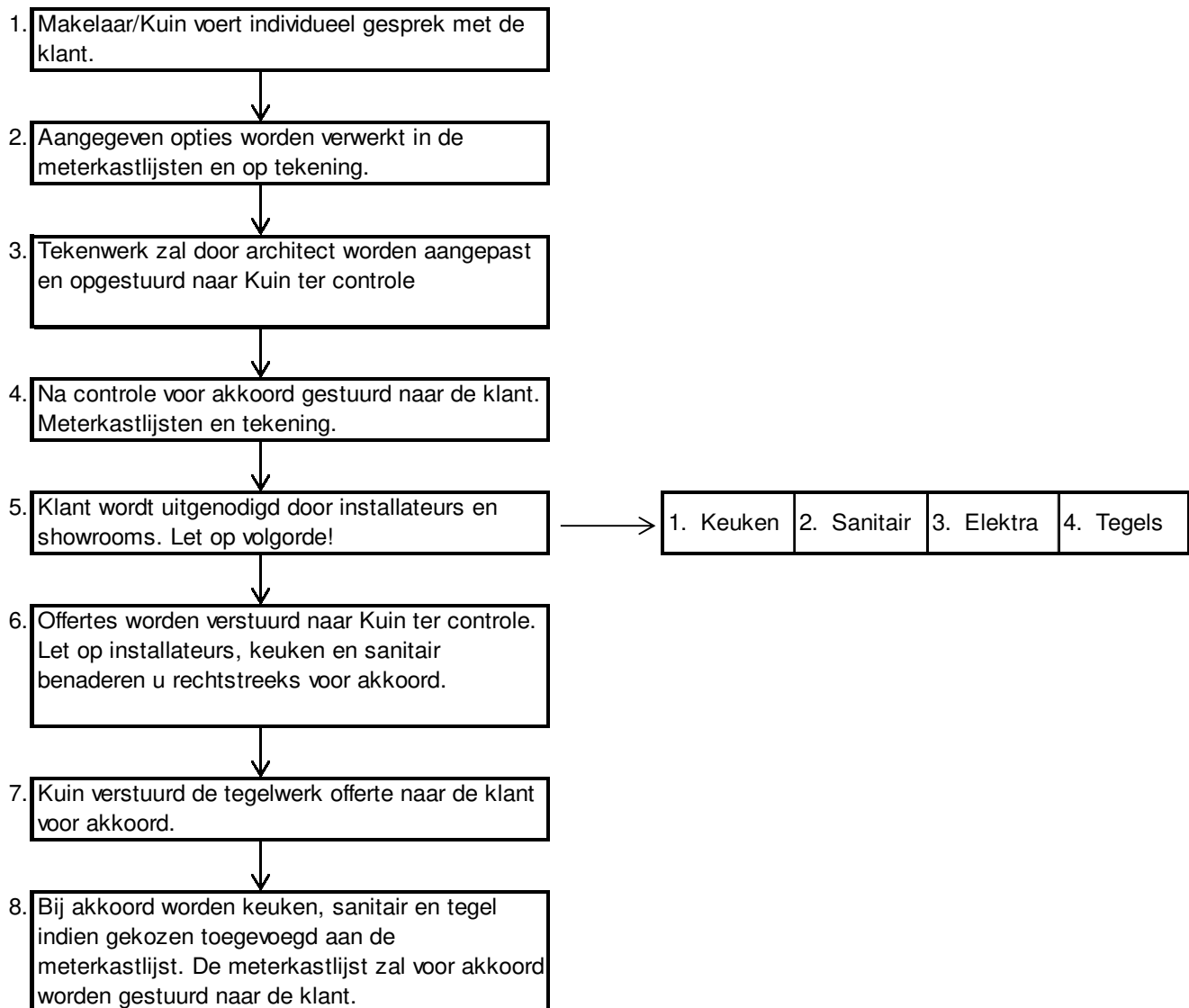

**Let op sluitingsdatums, zie overzicht.**

## 1 UITVOERING VAN DE WONING

---

<b>100</b>	<input type="radio"/> <b>Basiswoning</b>		
<b>101a</b>	<input type="radio"/> <b>Conform tekening woonkamer/keukenuitbreiding 2,4 m<sup>1</sup></b> Uitbreiding aan de achterzijde. Achtergevelkozijnen blijven ongewijzigd. Uitvoering uitbouw met betonplafond gelijk aan woning en wordt voorzien van isolatie en dakbedekking met een daktrim. Gevelopbouw is idem aan de overige buitenwanden.	<b>1</b>	<b>€ 16.300,00</b>
<b>101b</b>	<input type="radio"/> <b>Conform tekening woonkamer/keukenuitbreiding 1,6 m<sup>1</sup></b> Uitbreiding aan de achterzijde. Achtergevelkozijnen blijven ongewijzigd. Uitvoering uitbouw met betonplafond gelijk aan woning en wordt voorzien van isolatie en dakbedekking met een daktrim. Gevelopbouw is idem aan de overige buitenwanden.	<b>1</b>	<b>€ 12.700,00</b>
<b>101c</b>	<input type="radio"/> <b>Conform tekening woonkamer/keukenuitbreiding 0,8 m<sup>1</sup></b> Uitbreiding aan de achterzijde. Achtergevelkozijnen blijven ongewijzigd. Uitvoering uitbouw met betonplafond gelijk aan woning en wordt voorzien van isolatie en dakbedekking met een daktrim. Gevelopbouw is idem aan de overige buitenwanden.	<b>1</b>	<b>€ 7.920,00</b>
<b>101x</b>	<input type="radio"/> <b>Restitutie bedrag bij gezamenlijke uitbreiding</b> Wanneer de belendende woning eveneens met een uitbreiding wordt uitgevoerd wordt de zijgevel van de uitbreiding één gezamenlijke bouwmuur. In dat geval wordt een restitutiebedrag berekend.	<b>1</b>	<b>-€ 500,00</b>
<b>102</b>	<input type="radio"/> <b>Heiwerk t.b.v. uitbouw aan de achterzijde van de woning</b> Het aanbrengen van 2st heipalen voor eventueel toekomstige uitbreiding van de begane grond van de woning conform optie 101a. Heipalen worden niet gesneld.		<b>€ 1.500,00</b>
<b>103</b>	<input type="radio"/> <b>Verlenging van de berging per 1m<sup>1</sup></b> Berging verlengen naar de achterzijde		<b>€ 2.500,00</b>
<b>104</b>	<input type="radio"/> <b>Heiwerk t.b.v. uitbouw van de berging conform tekening</b> Het aanbrengen van 2st heipalen voor eventueel toekomstige uitbreiding van de berging van de woning conform optie 103. Heipalen worden niet gesneld.		<b>€ 1.500,00</b>
<b>105-1</b>	<input type="radio"/> <b>Isoleren van de halfsteens berging conform de woning</b> Isoleren van de standaard halfsteens berging. De aangebouwde berging geïsoleerd uitvoeren met een binnenspouwblad van kalkzandsteen, de spouw wordt voorzien van isolatiemateriaal. De standaard houten balklaag komt te vervallen en het dak wordt gemaakt van prefab betonnen kanaalplaten welke aan de bovenzijde worden geïsoleerd ± Rc 6. Het betonplafond wordt afgewerkt met spuitwerk conform de woning. Het elektrawerk wordt ingefreesd en de wanden worden behangklaar opgeleverd. Aan de zijde van de woning wordt een elektrische radiator geplaatst. De berging wordt d.m.v. natuurlijke ventilatie geventileerd. Aan de achterzijde door een ventilatiooster in het ruit van de deur en aan de voorzijde door het dak. (geïsoleerde houten garagedeuren worden bij deze optie geadviseerd). <i>Alleen mogelijk bij bouwnummers 28,29,32 &amp; 33</i>		<b>€ 6.100,00</b>

<b>105-2</b>	<input type="radio"/> <b>Isoleren van de ongeïsoleerde houten berging</b> De aangebouwde houten berging geïsoleerd uitvoeren. Het houten frame wordt in houtzwaarte aangepast en voorzien van isolatiemateriaal ( $\pm$ Rc 4,5) en ventilerende folie. De binnenzijde wordt betimmerd met houten plaatmateriaal. T.p.v. aansluiting met de gemetselde gevel wordt een koudebrug onderbreking gerealiseerd. De standaard houten balklaag wordt geïsoleerd met een Rc waarde van $\pm$ 6. Het elektrawerk blijft opbouw en de houten wanden blijven onafgewerkt net als het plafond. Aan de zijde van de woning wordt een elektrische radiator geplaatst (geen temperatuurgarantie). De berging wordt d.m.v. natuurlijke ventilatie geventileerd. Aan de achterzijde door een ventilatierooster in het ruit van de deur en aan de voorzijde door het dak. (geïsoleerde houten garagedeuren worden bij deze optie geadviseerd) De gemetselde gevel aan de woningzijde blijft gehandhaafd. <i>Alleen mogelijk bij bouwnummers 30 &amp; 31</i>	<b>€ 4.500,00</b>
<b>105a-1</b>	<input type="radio"/> <b>Meerprijs voor isoleren van de berging zoals woning per 1m<sup>1</sup> verlenging</b> Deze optie kan alleen in combinatie met optie 103 en 105-1	<b>€ 850,00</b>
<b>105a-2</b>	<input type="radio"/> <b>Meerprijs voor isoleren van de berging zoals woning per 1m<sup>1</sup> verlenging</b> Deze optie kan alleen in combinatie met optie 103 en 105-2	<b>€ 600,00</b>
<b>105b</b>	<input type="radio"/> <b>Isoleren dak van de aangebouwde berging.</b> Het isoleren van de standaard aangebouwde berging door middel van een warm dakconstructie. Rc-waarde $\pm$ 3,5	<b>€ 900,00</b>
<b>105c</b>	<input type="radio"/> <b>Meerprijs voor isoleren van het dak per 1m<sup>1</sup> verlenging</b> Het isoleren van de uitgebouwde berging door middel van een warm dakconstructie. Rc-waarde $\pm$ 3,5 per m <sup>1</sup> naar achter	<b>€ 125,00</b>
<b>106</b>	<input type="radio"/> <b>Openslaande tuindeuren in pui met zijlichten</b> Het plaatsen van een kozijn met tuindeuren met daarnaast 2 zijlichten i.p.v. een raamkozijn met aparte loopdeur. Radiatoren op achtergevel worden in formaat / locatie aangepast.	<b>1 € 2.200,00</b>
<b>108</b>	<input type="radio"/> <b>Alle draairamen als draai-/kiepraam uitvoeren</b> Prijs per draairaam. Alleen mogelijk bij gehele woning	<b>€ 175,00</b>
<b>109</b>	<input type="radio"/> <b>Loopdeur met 3-punt sluiting tussen woning en berging.</b> Afhankelijk van de indeling van de woning kan deze optie alleen tezaam met optie verlengen van woning / berging.	<b>1 € 1.700,00</b>
<b>110</b>	<input type="radio"/> <b>Openslaande houten garagedeuren</b> I.p.v. de standaard stalen kanteldeur een hardhouten kozijn incl. dichte houten garagedeuren met verticale profilering. Dit kozijn is exclusief KOMO-SKH garantie in verband met afmeting van de deuren.	<b>€ 2.650,00</b>
<b>111b</b>	<input type="radio"/> <b>Op het dakvlak een 3-lids dakkapel conform tekening</b> Uitvoering dakkapel met houten balklaag welke wordt voorzien van isolatie en dakbedekking met een daktrim. Afwerking gelijk aan de zolderruimte.	<b>1 € 8.000,00</b>
<b>112</b>	<input type="radio"/> <b>Kruipluik in de garage nabij de loopdeur</b> kruipruimte onder de garage is niet geventileerd.	<b>€ 200,00</b>
<b>113</b>	<input type="radio"/> <b>Keukenopstelling in de woning verplaatsen</b> Keuken verplaatsen naar voor- of achtergevel. Ook zullen de aansluitpunten in de woonkamer ook verplaatst worden. E.e.a. conform tekening.	<b>€ 750,00</b>
<b>114</b>	<input type="radio"/> <b>Koudwater tapkraan in combinatie met schrobput</b> Geplaatst in de berging op de scheidingswand met de woning. Koudwaterkraan is afsluitbaar in de meterkast. Hierbij adviseren wij i.v.m. bereikbaarheid van de installaties om een kruipluik in de begane grondvloer mee te nemen, zie 112	<b>€ 675,00</b>



- 115**     **Uitstortgootsteen in de berging** **€ 880,00**  
 Locatie op de scheidingswand met de woning. Inclusief rooster en afsluitbare koudwater kraan. Hierbij adviseren wij i.v.m. bereikbaarheid van de installaties om een kruipluik in de begane grondvloer mee te nemen, zie 112.
- 116**     **Wasmachine opstelling verplaatsen naar berging** **€ 1.250,00**  
 Wasmachine opstelling verplaatsen naar de berging. In het platte dak komt een geschakelde pijp-ventilator. Deze optie kan alleen in combinatie isoleren van de berging gekozen worden. Hierbij adviseren wij i.v.m. bereikbaarheid van de installaties om een kruipluik in de begane grondvloer mee te nemen, zie 112
- 117**     **Verplaatsen lichtpunt** **€ 50,00**  
 Het verplaatsen van een lichtpunt op de begane grond of 1e verdieping.
- 118**     **Het verlagen van de EPC waarde naar 0,0** **€ 9.360,00**  
 Op basis van de standaard woning zonder opties de EPC waarde van de woning verlagen van 0,4 naar 0,0 door middel van het plaatsen van 16 stuks zonnepanelen op de kapschuimte van de woning. Zonnepanelen worden op de pannen aangebracht. De omvormer van de zonnepanelen wordt op zolder geplaatst.
- 119**     **Slaapprogramma op de begane grond** **€ 29.600,00**  
 Conform de optietekening een slaapkamer en doucheruimte in de berging creëren. Standaard in deze optie:  
 -optie 103 verleggen van de berging  
 -optie 105 isoleren van de berging  
 -optie 105a isoleren van de verlengde berging
- Het platte dak van de berging wordt geïsoleerd met een Rc waarde van 6,0  
 -De wand tussen de keuken en het slaapprogramma wordt aangepast.  
 -De geïsoleerde verlengde berging wordt aangepast met daarin een badkamer met standaard sanitair en tegelwerk en een slaapkamer.  
 -De berging is hierbij verkleind.  
 -De badkamer wordt mechanisch afgezogen door een extra mv-box in de berging.  
 -Er wordt in de slaapkamer een extra buitenkozijn met draairaam geplaatst i.p.v. de standaard kanteldeur welke wordt voorzien van een ventilatierooster.  
 -Tussen de doucheruimte en de slaapkamer en tevens tussen de keuken en de slaapkamer worden standaardstalen kozijnen met standaard opdekdeuren geplaatst.  
 -Tussen de keuken en de slaapkamer wordt een standaard houten kozijn met een standaard binnendeur geplaatst.  
 -De doucheruimte, slaapkamer en berging worden voorzien van een vloerverwarming en in de badkamer en berging komt tevens een elektrische radiator.  
 -Het elektra wordt aangepast conform tekening incl een extra rookmelder in de keukenruimte.
- Deze optie is alleen mogelijk i.c.m. optie 101 woonkamer/keukenuitbreiding
- 150**     **Individuele opties**  
 Individuele woninguitvoering opties worden op de meterkastlijst vermeld vanaf volgnummer 150



## 2 DIVERSEN RUWBOUW

<b>201</b>	<b>Trapreden uitvoering, per trap</b>	
	Trapreden uitvoeren in onderstaande uitvoering, exclusief stootborden en slijtstip.	
	<i>Door de koper na oplevering: - Hardhouten treden nabehandelen / aflakken.</i>	
	<i>- Schilderwerk trap bij Nextstep treden volgens "Stappenplan Nextstep"</i>	
<b>a</b>	<input type="radio"/> Hardhout wit gegrond	€ 975,00
<b>b</b>	<input type="radio"/> Nextstep kleurnummer:.....	€ 1.700,00
<b>c</b>	<input type="radio"/> Europees Essen grondlak	€ 1.700,00
<b>d</b>	<input type="radio"/> Europees Essen naturel olie	€ 1.950,00
<b>e</b>	<input type="radio"/> Europees Essen white wash olie	€ 1.950,00
<b>f</b>	<input type="radio"/> Europees Eiken grondlak	€ 2.050,00
<b>g</b>	<input type="radio"/> Europees Eiken naturel olie	€ 2.300,00
<b>h</b>	<input type="radio"/> Europees Eiken white wash olie	€ 2.300,00
<b>i</b>	<input type="radio"/> Beuken gestoomd naturel olie	€ 1.700,00
<b>202</b>	<b>Gehele open trap uitvoeren in hardhout, per trap</b>	
	Gehele open trap uitvoeren in hardhout incl. traphek, leuning en excl. Slijtstrip	
	<i>De trap moet na oplevering door de koper worden nabehandeld / afgelakt.</i>	
<b>a</b>	<input type="radio"/> Hardhout wit gegrond	€ 1.950,00
<b>b</b>	<input type="radio"/> Europees Essen grondlak	€ 3.150,00
<b>c</b>	<input type="radio"/> Europees Essen naturel olie	€ 3.600,00
<b>d</b>	<input type="radio"/> Europees Essen white wash olie	€ 3.600,00
<b>e</b>	<input type="radio"/> Europees Eiken grondlak	€ 3.900,00
<b>f</b>	<input type="radio"/> Europees Eiken naturel olie	€ 4.350,00
<b>g</b>	<input type="radio"/> Europees Eiken white wash olie	€ 4.350,00
<b>h</b>	<input type="radio"/> Beuken gestoomd naturel olie	€ 3.200,00
<b>203</b>	<b>Opties trap algemeen, per trap</b>	
<b>a</b>	<input type="radio"/> Standaard open vuren trap dicht uitvoeren, met wit gegronde stootborden	€ 300,00
<b>b</b>	<input type="radio"/> Stootborden wijzigen naar hardhout wit gegrond	€ 300,00
<b>c</b>	<input type="radio"/> Stootborden wijzigen naar hardhout als houtsoort trap	€ 450,00
<b>c+</b>	<i>Indien uitvoering met olie voorbehandeling</i>	€ 75,00
<b>d</b>	<input type="radio"/> Stootborden wijzigen naar Nextstep als kleur Nextstep treden	€ 700,00
<b>e</b>	<input type="radio"/> Treden voorzien van een enkele slijtstrip zwart * **	€ 150,00
<b>f</b>	<input type="radio"/> Treden voorzien van een dubbele slijtstrip zwart * **	€ 250,00
<b>g</b>	<input type="radio"/> Treden voorzien van een enkele slijtstrip RVS ( <i>alleen i.c.m. hardhoutentrap</i> )	€ 325,00
<b>h</b>	<input type="radio"/> Treden voorzien van een dubbele slijtstrip RVS ( <i>alleen i.c.m. hardhoutentrap</i> )	€ 600,00
	* - slijtstrippen worden los geleverd	
	- bij Nextstep treden zijn geen slijtstrippen mogelijk	
<b>204</b>	<b>Uitvoering balusters in hekwerken, per trap</b>	
	<i>Uitvoering balusters in hekwerken, houten types wit gegrond</i>	
<b>a</b>	<input type="radio"/> Model A, kantige baluster 19x45mm	€ 150,00
<b>b</b>	<input type="radio"/> Model B, kantige baluster 19x45mm met facet	€ 450,00
<b>c</b>	<input type="radio"/> Model C, kantige baluster 19x45mm met groef	€ 250,00
<b>d</b>	<input type="radio"/> Model D, stalen baluster BR612	€ 350,00
<b>e</b>	<input type="radio"/> Model E, RVS baluster ø22mm	€ 350,00
<b>205</b>	<b>Uitvoering leuningen en dekregels, per trap</b>	
	<i>Afwerking wit gegrond. (Dekregel is bovenzijde hekwerken aan de trap)</i>	
<b>a</b>	<input type="radio"/> Model A, kantig 38x80mm excl. vloerhekken	€ 150,00
<b>b</b>	<input type="radio"/> Model B, kantig met groef 50x80mm excl. vloerhekken	€ 550,00
<b>c</b>	<input type="radio"/> Model C, sleutelgatprofiel 38x80mm excl. vloerhekken	€ 300,00
<b>d</b>	<input type="radio"/> Model D, sleutelgatprofiel 50x80mm excl. vloerhekken	€ 550,00
<b>e</b>	<input type="radio"/> De dekregels van de vloerhekken ook uitvoeren met gekozen profiel	€ 200,00
	<i>Bij leuningformaten van 50x80mm worden de spillen naar 90x90mm aangepast</i>	

<b>206</b>	<b>Uitvoering spullen, per stuk</b> <i>Aantallen worden bepaald conform tekening van uw woning</i>	
<b>a</b>	<input type="radio"/> Spil uitvoeren met diamantkop en 2 horizontale groeven	€ 150,00
<b>b</b>	<input type="radio"/> Spil uitvoeren met petje of bol, volgens showroom Kuin	€ 150,00
<b>c</b>	<input type="radio"/> Spil uitvoeren met diamantkop, 2 horizontale groeven en 4-zijdig hoekfacet	€ 200,00
<b>207</b>	<input type="radio"/> <b>Trapkast onder verdiepingstrap begane grond</b> De trap naar de 1e verdieping is als dicht uitgevoerd met daaronder een trapkast met lichtpunt + schakelaar en gecombineerde wandcontactdoos.	€ 925,00
<b>208a</b>	<input type="radio"/> <b>Woning uitvoeren met 1 zolderruimte + technische ruimte + overloop</b> Indeling op zolder conform optietekening. De getekende scheidingswanden worden uitgevoerd in Gibo. In beide onbenoemde ruimtes wordt een elektrische radiator geplaatst. Elektra wordt uitgevoerd als inbouw conform tekening behoudens schakelaar op traphek. De metalen deurkozijnen worden uitgevoerd zonder bovenlicht. Afwerking van de wanden is behangklaar. Afwerking schuine dakvlakken en knieschotten onafgewerkt.	€ 6.500,00
<b>209a</b>	<input type="radio"/> <b>Velux dakvenster in schuin dakvlak, GGL MK04 ±78x98cm</b> Uitvoering als tuimelvenster met isolerende beglazing en ventilatiestand. Locatie door u aan te geven. (is afhankelijk van pan- en sporenmaat)	€ 975,00
<b>209b</b>	<input type="radio"/> <b>Vergroten dakvenster van GGL MK04 naar GGL MK06 ±78x118cm</b>	€ 175,00
<b>209c</b>	<input type="radio"/> <b>Vergroten dakvenster van GGL MK04 naar GGL SK06 ±114x118cm</b>	€ 300,00
<b>210</b>	<input type="radio"/> <b>Inloopkast in slaapkamer</b> Een inloopkast volgens tekening. Er wordt een extra kozijn en deur geplaatst met een extra lichtpunt met schakelaar. De wand bestaat uit gipsblokken.	€ 850,00
<b>211</b>	<input type="radio"/> <b>Loopdeur in standaard stalen kanteldeur</b> De ongeïsoleerde kanteldeur van de berging voorzien van een geïntegreerde loopdeur. Kanteldeur en loopdeur voldoen aan inbraakwerendheidsklasse 2.	€ 1.500,00
<b>212</b>	<input type="radio"/> <b>Elektrisch bediende standaard kanteldeur</b> De standaard kanteldeur van de berging voorzien van elektrische aandrijving, incl. de benodigde wandcontactdoos en 1 handzender.	€ 700,00
<b>213</b>	<input type="radio"/> <b>Een geïsoleerde sectionaaldeur, elektrisch bediend</b> De ongeïsoleerde kanteldeur van de berging vervangen door een geïsoleerde sectionaaldeur. Afgewerkt in kleur overeenkomstig de standaard garagedeur. Sectionaaldeur is elektrisch bediend door middel van een draadloze handzender.	€ 2.550,00
<b>214</b>	<input type="radio"/> <b>Extra handzender, met wand/zonneklep houder</b> Een extra handzender voor de kanteldeur / sectionaaldeur	€ 80,00
<b>250</b>	<input type="radio"/> <b>Individuele opties</b> Individuele Ruwbouwopties worden op de meterkastlijst vermeld vanaf volgnummer 250	

**3 LOODGIETERSWERK**

---

<b>301</b>	<input type="radio"/> <b>Buitenkraan op achtergevel</b> Buitenkraan met slangwartel op de achtergevel van de woning aan de kant van de berging (kraan is afsluit-/aftapbaar)	<b>€ 500,00</b>
<b>302</b>	<input type="radio"/> <b>Buitenkraan op zijgevel</b> Buitenkraan met slangwartel op de zijgevel van de woning aan de kant van de berging (kraan is afsluit-/aftapbaar)	<b>€ 400,00</b>
<b>303</b>	<input type="radio"/> <b>Dakafvoer t.b.v. wasdroger</b> PVC dak doorvoer ø125mm, kleur zwart t.b.v. de wasdroger	<b>€ 300,00</b>
<b>304</b>	<b>Riolering uitvoeren als muurbuis i.p.v. vloerbuis</b>	
<b>a</b>	<input type="radio"/> fontein toilet begane grond	<b>€ 125,00</b>
<b>b</b>	<input type="radio"/> wastafel badkamer verdieping	<b>€ 125,00</b>
<b>305</b>	<input type="radio"/> <b>Het wijzigen van rioolpunten van de standaard keuken</b> Het wijzigen of aanvullen van rioleringspunten in de begane grond omtrent de installaties van de keuken. Overige wijzigingen vallen onder hoofdstuk 5.	<b>n.t.b.</b>
<b>350</b>	<input type="radio"/> <b>Individuele opties</b> Individuele Loodgieter opties worden op de meterkastlijst vermeld vanaf volgnummer 350	

#### 4 SANITAIR

---

T.o.v. de standaard Sphinx 300 serie kunt u afwijkend sanitair uitzoeken bij de leverancier van onze installateur. Hiervoor krijgt u een uitnodiging om bij hen langs te komen in de showroom. Alleen via deze weg wordt het afwijkend sanitair door onze installateur aangebracht.

- |            |  |                    |
|------------|--|--------------------|
| <b>400</b> | <input type="radio"/> <b>Getekende offerte sanitair d.d.</b>   | <b>ntb</b>         |
| <b>401</b> | <input type="radio"/> <b>Gewijzigde badkamerindeling</b>   | <b>ntb</b>         |
| <b>403</b> | <input type="radio"/> <b>Vervallen wastafel badkamer</b><br>Verkrijger levert en plaatst na oplevering in eigen beheer een wastafel(meubel) in de badkamer en wenst de standaard wastafelcombinatie alhier te laten vervallen. Alle leidingwerk wordt op de standaard plaatsen afgedopt opgeleverd.  | <b>-€ 90,00</b>    |
| <b>404</b> | <input type="radio"/> <b>Vervallen fontein toilet</b><br>Verkrijger levert en plaatst na oplevering in eigen beheer een fontein in de toilet en wenst de standaard fontein alhier te laten vervallen. Het leidingwerk wordt op de standaard plaatsen afgedopt opgeleverd.  | <b>-€ 40,00</b>    |
| <b>405</b> | <input type="radio"/> <b>Douchedrain 70cm i.p.v. standaard doucheput</b><br>Het plaatsen van een RVS douchedrain van 70cm, incl. het inwerken door de tegelzetter.   | <b>€ 735,00</b>    |
| <b>406</b> | <input type="radio"/> <b>Thermostatische douchekraan i.p.v. standaard mengkraan</b><br><u>Let op: deze optie wordt geadviseerd indien er een douche-wtw wordt toegepast in de woning.</u>  | <b>€ 260,00</b>    |
| <b>407</b> | <input type="radio"/> <b>Wijzigen montage hoogte wandcloset per stuk, standaard ± 420mm</b><br>Wandcloset hoogte wijzigen naar:<br>± 460mm hoog  | <b>€ 50,00</b>     |
| <b>408</b> | <input type="radio"/> <b>Compleet laten vervallen van tegelwerk en sanitair</b><br>Het laten vervallen van het standaard wand- en vloertegelwerk en het standaard sanitair in de badkamer en het toilet (inclusief het vervallen van inbouwreservoirs, kranen, douche-installatie, omtimmeringen en dergelijke).<br>De wanden worden onafgewerkt opgeleverd.<br>Het plafond is afgewerkt met spuitwerk.<br>De elektrische voorzieningen zijn voor zover mogelijk op de onafgewerkte wand gemonteerd.<br>De water- en rioolleidingen worden afgedopt waar ze binnen komen.<br>De leidingkoker en toiletwand van gibo of hout worden niet geplaatst.<br>Met het vervallen van de tegelvloer, vervalt ook de specievloer waarin de tegels gelegd zouden worden.<br>Er wordt geen dekvloer / opstort in de badkamer aangebracht<br>Er wordt wel een radiator geplaatst.<br>In de toiletruimte wordt er wel een dekvloer aangebracht. | <b>-€ 2.050,00</b> |

Indien een koper bij de door B.V. Aannemingsbedrijf J.Th.Kuin opgegeven adressen niet tot de gewenste invulling kan of wil komen, kan in overleg het sanitair in de badkamer en het toilet komen te vervallen. Het aanbrengen van het sanitair dient dan na de oplevering door de koper zelf verzorgd te worden. Men dient echter wel rekening te houden met de volgende zaken:

- a Een deel van de garantie zal vervallen (zie voor toelichting de Woningborg garantie en waarborgregeling).
- b Ten tijde van de oplevering zal de woning niet aan de minimale eisen van het bouwbesluit voldoen. De koper dient de afbouw van de woning conform de eisen van het bouwbesluit zelf te laten verzorgen.
- c De mogelijkheid bestaat dat een of meerdere van de nutsbedrijven niet tot levering van gas, water of elektriciteit overgaat, omdat de installaties niet in zijn geheel zijn afgewerkt. In dat geval zal de koper voor zijn rekening en risico na voltooiing zelf een keuringsaanvraag bij de nutsbedrijven moeten indienen, waarbij pas na goedkeuring gas, water of elektriciteit geleverd zal worden.
- d Er wordt met nadruk op gewezen dat voor de oplevering van de woning geen (voorbereidende) werkzaamheden voor de afbouw door derden uitgevoerd kunnen worden.
- e De leidingen worden afgedopt op die plaatsen, waar ze binnenkomen. Het aanpassen van leidingen/afvoeren is bij deze keuze dus niet mogelijk. Alvorens werkzaamheden uit te voeren aan de installaties (na de oplevering) en de waterdruk op de installaties (water en c.v.) te zetten, dient u zorgvuldig alle aansluitingen op lekkages te controleren.
- f Een deel van de garantie zal vervallen. Het installatiebedrijf van B.V. Aannemingsbedrijf J.Th.Kuin garandeert dat door dit installatiebedrijf aangebracht leidingwerk volgens de geldende normen wordt aangebracht. Dit leidingwerk blijft dus onder de garantie vallen. Wij wijzen u er echter op dat eventuele storingen/klachten voortkomende uit de derden uitgevoerde werkzaamheden op de door het installatiebedrijf aangebrachte leidingwerk niet onder de garantie vallen.
- g De minderprijs zoals hierna aangegeven voor het vervallen van bepaalde onderdelen is een lager bedrag dan de verrekenprijs voor het uitzoeken van tegelwerk en sanitair bij leveranciers van B.V. Aannemingsbedrijf J.Th.Kuin Het verschil heeft o.a. te maken met reeds gemaakte voorbereidingstijd, afname verschillen en de daarbij behorende prijsafspraken.
- h Het beschikbaar stellen van een woning die niet voldoet aan de minimale eisen van het bouwbesluit, is in feite niet toegestaan zonder de goedkeuring van de overheid. Indien de overheid niet akkoord gaat, behoudt B.V. Aannemingsbedrijf J.Th.Kuin zich het recht voor, wijzigingen die leiden tot een woning die niet aan de minimale eisen van het bouwbesluit voldoen, niet uit te voeren.
- i Bij uitbreiding van de warmwaterinstallatie met meerdere warm watertappunten moet rekening worden gehouden met de tapcapaciteit van de standaard te leveren c.v. / warmwaterinstallatie, of de installatie aangepast worden.

**Het standaard sanitair bestaat uit:**

- Wandcloset combinaties:  
*Sphinx toiletspot diepspoel type 300 o.g.*  
*Sphinx toiletzitting met deksel type 300*  
*inbouwreservoir*  
*bedieningspaneel*
  
- Fontein combinatie:  
*Sphinx fontein type 300, 36 x 24 cm*  
*Grohe toiletkraan laag model type Costa L*  
*Plugbekersifon met vloerbuis*
  
- Douche combinatie:  
*Grohe douchemengkraan 2-greeps type Costa L*  
*Grohe glijstangset type Tempesta II*
  
- Wastafel combinatie:  
*Sphinx wastafel afmeting 60 x 49 cm*  
*Grohe wastafelmengkraan 2-greeps*  
*Plugbekersifon met vloerbuis*  
*Spiegel rechthoekig 60x40 cm*  
*Sphinx planchet afmeting 60 x 12 cm*

**Het standaard sanitair staat opgesteld in de showroom van B.V.  
Aannemingsbedrijf J.Th.Kuin**

- 450**  **Individuele opties**  
Individuele Sanitair opties worden op de meterkastlijst vermeld vanaf volgnummer 450

**5 KEUKEN**

---

Op basis van de getekende keukenopstelling in de verkoopbrochure wordt het standaard leidingwerk afgedopt opgeleverd. Eventuele aanpassingen en herkeuringen dienen door, en voor rekening van verkrijger te worden verzorgd, na oplevering van de woning.

**500**  **Optioneel wijzigen keukeninstallaties, behoudens riool.** **n.t.b.**

Het wijzigen van de installaties, behoudens riolering, omtrent de standaard keukeninstallatie. De verkrijger overhandigd ruim voor de sluitingsdatum het uitzoekrapport vanuit de keukenleverancier met exacte maatvoeringen en omschrijvingen. Er wordt door Kuin een offerte opgesteld aan de hand van "BIJLAGE KEUKENAANPASSINGEN" waarna bij akkoord de installaties volgens de keukentekeningen uitaevoerd worden.

Wijzigingen van de riolafvoer dient vóór aanvang van de bouw aan ondernemer te worden opgedragen.

**501 Afvoer t.b.v. wasemkap naar buiten****a**  Muurdoorvoer door voor- / zijgevel Ø150 mm met RVS bolrooster. **€ 300,00****b**  Platdakdoorvoer door berging en muurdoorvoer door spouwmuur richting keuken. **€ 450,00**  
Beloop in berging wordt met spiraalbuis uitgevoerd.**550**  **Individuele opties**

Individuele Keukenopties worden op de meterkastlijst vermeld vanaf volgnummer 550



## 6 ELEKTRISCHE INSTALLATIE

---

U heeft de mogelijkheid om een afspraak te maken met de elektriciens om uw aanvullende wensen kenbaar te maken. Denk hierbij bijvoorbeeld aan buitenspotjes, wcd's met usb, trekschakelaar nabij bed etc. Aannemingsbedrijf Kuin zal in samenwerking met de elektriciens een offerte aanbieden.

<b>601</b>	<input type="radio"/> <b>Loze leiding t.b.v. Tel / CAI / DATA</b> Locatie(s) aan te geven door bewoner. Prijs per stuk. -	<b>€ 140,00</b>
<b>602</b>	<input type="radio"/> <b>Bedraden van loze leiding met TEL</b> Locatie(s) aan te geven door bewoner. Prijs per stuk. -	<b>€ 140,00</b>
<b>603</b>	<input type="radio"/> <b>Bedraden van loze leiding met CAI</b> Locatie(s) aan te geven door bewoner. Prijs per stuk. -	<b>€ 140,00</b>
<b>604</b>	<input type="radio"/> <b>Bedraden van loze leiding met DATA</b> Locatie(s) aan te geven door bewoner. Prijs per stuk. -	<b>€ 160,00</b>
<b>605</b>	<input type="radio"/> <b>Extra dubbele wandcontactdoos</b> Locatie(s) aan te geven door bewoner. Prijs per stuk. -	<b>€ 180,00</b>
<b>607</b>	<input type="radio"/> <b>Dubbele wandcontactdoos in de badkamer</b> Locatie nabij wastafel op een hoogte van 1200mm	<b>€ 180,00</b>
<b>608</b>	<input type="radio"/> <b>Dubbele contactdoos in de meterkast</b>	<b>€ 180,00</b>
<b>609</b>	<input type="radio"/> <b>Aansluitpunt droger + aparte groep in meterkast</b> Bedraden en afmonteren van de loze leiding t.b.v.. de wasdroger nabij de wasautomaataansluiting, incl. het aanbrengen van een extra electragroep in de meterkast	<b>€ 240,00</b>
<b>610</b>	<input type="radio"/> <b>Geschakelde grondkabel t.b.v. tuinverlichting</b> T.p.v. achtergevel aanbrengen van een grondkabel op aparte groep, 10 meter opgerold, geschakeld middels schakelaar nabij achterdeur t.b.v. toekomstig tuinverlichting.	<b>€ 320,00</b>
<b>611</b>	<input type="radio"/> <b>Voorziening t.b.v. toekomstige elektrische zonwering</b> Er wordt een inbouwdoos met voeding geplaatst nabij de achterdeur met loze leiding tot buiten de gevel. Met deze voorziening kan op later tijdstip een elektrisch bedienbare zonwering worden aangesloten. Prijs is exclusief schakelaar, deze dient u later aan te brengen.	<b>€ 250,00</b>
<b>612</b>	<b>Extra buitenlichtpunt</b>	
<b>a</b>	<input type="radio"/> Op bestaande schakelaar	<b>€ 180,00</b>
<b>b</b>	<input type="radio"/> Op aparte schakelaar	<b>€ 260,00</b>
<b>613</b>	<input type="radio"/> <b>Geschakelde spatwaterdichte buitenwandcontactdoos</b> Een spatwaterdichte wandcontactdoos t.p.v. terras geplaatst op de achtergevel naast de pui op ca. 40 cm boven maaiveld / terras, binnen voorzien van schakelaar in de woonkamer met controlelampje.	<b>€ 260,00</b>
<b>614</b>	<input type="radio"/> <b>Ook in de badkamer een standenschakelaar t.b.v. de M.V.</b>	<b>€ 180,00</b>

- |     |   |          |
|-----|---|----------|
| 615 | <input type="radio"/> <b>Wisselschakelaar in de berging</b>   | € 140,00 |
| 616 | <input type="radio"/> <b>Verplaatsen van wandcontactdozen of loze leidingen</b><br>Prijs is per verplaatsing per stuk.  | € 50,00  |
| 617 | <input type="radio"/> <b>Wandcontactdozen verlagen gehele woning</b><br>Het verlagen van alle wandcontactdozen in de woning, behalve de wandcontactdozen in de keuken en met schakelaar(s) gecombineerde wandcontactdozen.            | € 350,00 |
| 618 | <input type="radio"/> <b>PV-panelen op kapschuimte</b><br>Het plaatsen of uitbreiden van zwarte pv-panelen op de kapschuimte van de woning.<br>De panelen van ±1x1,6m <sup>1</sup> worden op de pannen aangebracht. Locatie(s) n.t.b. | opvragen |
| 650 | <input type="radio"/> <b>Individuele opties</b><br>Individuele Elektra opties worden op de meterkastlijst vermeld vanaf volgnummer 650  |          |

**7 CV-INSTALLATIE**

---

In overleg met de verwarmingsinstallateur kunnen een aantal wijzigingen worden aangebracht in de standaard installatie.

**703 Elektrische decorradiator in de badkamer**

- a**  De standaard elektrische radiator vervangen voor een witte Veraline Basic 6 600x1865mm € 650,00
- b**  De standaard elektrische radiator vervangen voor een antraciet Veraline Basic 6 600x1865mm € 750,00

**708 Extra Elektrische radiator**

- a**  Op zolder tegen achterdakvlak. Zonder temperatuursgarantie (standaard geen radiator) € 885,00
- b**  In de berging, op woning scheidende wand. Zonder temperatuursgarantie (standaard geen radiator) € 885,00

**750  Individuele opties**

Individuele CV-opties worden op de meterkastlijst vermeld vanaf volgnummer 750

**8 TEGELWERK: OP AFSPRAAK**

<b>800</b>	<input type="radio"/> <b>Uitzoekrapport opstellen van showroom Kuin</b> Op basis van het ruim assortiment standaard keuzemonsters welke bij de ondernemer / aannemer te bezichtigen zijn. Op basis van het ruim assortiment luxe keuzemonsters welke bij de ondernemer / aannemer te bezichtigen zijn tegen meerprijs.	n.t.b.
	<b><u>BADKAMER</u></b>	
<b>801</b>	<b>Wandtegels</b>	
<b>a</b>	<input type="radio"/> Basis wandtegels paneel 1 t/m 8	-
<b>b</b>	<input type="radio"/> Basis+ wandtegels paneel 9 t/m 14	€ 1.100,00
<b>c</b>	<input type="radio"/> Luxe wandtegels paneel 15 t/m 18 + 34 t/m 40	€ 1.700,00
<b>802</b>	<b>Vloertegels</b>	
<b>a</b>	<input type="radio"/> Basis wandtegels paneel 1 t/m 8	-
<b>b</b>	<input type="radio"/> Luxe vloertegelwerk alle overige panelen en laden	€ 750,00
<b>803</b>	<b>Accentwand</b> (op tekening de accentwand markeren)	
<b>a</b>	<input type="radio"/> Strokentegels tussen 1 t/m 3m <sup>2</sup> incl RVS haaks afwerkingsprofiel	€ 325,00
<b>b</b>	<input type="radio"/> Strokentegels tussen 3 t/m 6m <sup>2</sup> incl RVS haaks afwerkingsprofiel	€ 650,00
<b>c</b>	<input type="radio"/> Strokentegels tussen 6 t/m 9m <sup>2</sup> incl RVS haaks afwerkingsprofiel	€ 975,00
<b>d</b>	<input type="radio"/> Vloertegels op de wand 1 t/m 3m <sup>2</sup> incl RVS haaks afwerkingsprofiel	€ 250,00
<b>e</b>	<input type="radio"/> Vloertegels op de wand 3 t/m 6m <sup>2</sup> incl RVS haaks afwerkingsprofiel	€ 500,00
<b>f</b>	<input type="radio"/> Vloertegels op de wand 6 t/m 9m <sup>2</sup> incl RVS haaks afwerkingsprofiel	€ 750,00
	<b>Voegwerk</b>	
	Voegwerk wit / zilvergrijs / manhattan grijs / grijs / jasmijn	-
	<b>Hoekafwerkstrips (jollystrips)</b>	
	Haaks wit / haaks jasmijn	-
<b>804</b>	<b>Afschot indien draingoot i.c.m. grote tegels in douchehoek</b>	
<b>a</b>	<input type="radio"/> RVS-Aquakeil tot 1m <sup>1</sup>	€ 160,00
<b>b</b>	<input type="radio"/> RVS-Aquakeil tot 1,5m <sup>1</sup>	€ 200,00
<b>c</b>	<input type="radio"/> Antraciet douchedorpel 50x20mm tot 1,2m <sup>1</sup>	€ 80,00
	<b><u>TOILETRUIMTE</u></b>	
<b>805</b>	<b>Wandtegels</b>	
<b>a</b>	<input type="radio"/> Basis wandtegels paneel 1 t/m 8	-
<b>b</b>	<input type="radio"/> Basis+ wandtegels paneel 9 t/m 14	€ 250,00
<b>c</b>	<input type="radio"/> Luxe wandtegels alle overige panelen	€ 400,00
<b>806</b>	<b>Wandtegels tot plafond</b>	
<b>a</b>	<input type="radio"/> Wandtegels toiletruimte tot aan plafond Basis	€ 300,00
<b>b</b>	<input type="radio"/> Wandtegels toiletruimte tot aan plafond i.c.m. Basis+ wandtegels	€ 400,00
<b>c</b>	<input type="radio"/> Wandtegels toiletruimte tot aan plafond i.c.m. Luxe wandtegels	€ 500,00
<b>807</b>	<b>Vloertegels</b>	
<b>a</b>	<input type="radio"/> Basis vloertegelwerk paneel 1 t/m 8	-
<b>b</b>	<input type="radio"/> Luxe vloertegelwerk alle overige panelen en laden	€ 200,00
<b>808</b>	<b>Accentwand</b>	
<b>a</b>	<input type="radio"/> Strokentegels tussen 1 t/m 3m <sup>2</sup> incl RVS haaks afwerkingsprofiel	€ 325,00
<b>b</b>	<input type="radio"/> Strokentegels tussen 3 t/m 6m <sup>2</sup> incl RVS haaks afwerkingsprofiel	€ 650,00
<b>c</b>	<input type="radio"/> Strokentegels tussen 6 t/m 9m <sup>2</sup> incl RVS haaks afwerkingsprofiel	€ 975,00
<b>d</b>	<input type="radio"/> Vloertegels op de wand 1 t/m 3m <sup>2</sup> incl RVS haaks afwerkingsprofiel	€ 250,00
<b>e</b>	<input type="radio"/> Vloertegels op de wand 3 t/m 6m <sup>2</sup> incl RVS haaks afwerkingsprofiel	€ 500,00
<b>f</b>	<input type="radio"/> Vloertegels op de wand 6 t/m 9m <sup>2</sup> incl RVS haaks afwerkingsprofiel	€ 750,00

	<b>Voegwerk</b>	
	Voegwerk wit / zilvergrijs / manhattan grijs / grijs / jasmijn	-
	<b>Hoekafwerkstrips (jollystrips)</b>	
	Haaks wit / haaks jasmijn	-
<b>810</b>	<b>Douchemuur in badkamer</b>	
<b>a</b>	<input type="radio"/> Douchemuur plaatsen in de badkamer ±2,1 meter hoog, ±100 cm breed en ±10 cm dik, incl. standaard tegelwerk.	<b>€ 450,00</b>
<b>b</b>	<input type="radio"/> Twee stuks douchemuren plaatsen in de badkamer 2,1 meter hoog, ±60 cm breed, 10 cm dik, incl. standaard tegelwerk conform optietekening	<b>€ 600,00</b>
<b>812</b>	<input type="radio"/> <b>Nis in douchewand</b> Het maken van een nis in de douchemuur van ca. 600x300mm incl. het plaatsen van een tegelplaat aan achterzijde van de nis over de gehele muur. Dikte douchewand wordt ±13 cm. Maximaal 1 nis per douchewand!	<b>€ 400,00</b>
<b>850</b>	<input type="radio"/> <b>Individuele opties</b> Individuele tegelwerkopties worden op de meterkastlijst vermeld vanaf volgnummer 850	

**9 DIVERSEN AFBOUW**

---

<b>901</b>	<input type="radio"/> <b>Luxe deuren i.p.v. standaard</b> Volgens monsters in de showroom van B.V. Aannemingsbedrijf J.Th.Kuin	<b>n.t.b.</b>
<b>903</b>	<b>Vervallen plafond spuitwerk en spuitwerk boven tegelwerk</b> Het vervallen van het spuitwerk incl. reparaties en voorbehandeling	
<b>a</b>	<input type="radio"/> Per verdieping	<b>-€ 175,00</b>
<b>b</b>	<input type="radio"/> Begane grond incl. uitbouw	<b>-€ 200,00</b>
<b>905</b>	<input type="radio"/> <b>Wijzigen hang en sluitwerk binnendeuren</b> <i>Luxe rond schild, bemonstering op kantoor Kuin, prijs per deur</i> <i>Deze optie is alleen mogelijk voor de gehele woning</i>	<b>€ 15,00</b>
<b>906</b>	<input type="radio"/> <b>Hardhouten binnendeurkozijnen met opdek deuren</b> I.p.v. metalen binnendeurkozijnen (niet afgeschilderde) hardhouten binnendeurkozijnen zonder bovenlicht (met <u>opdekdeuren</u> ). Prijs per deur/kozijn. Uitsluitend per verdieping	<b>€ 170,00</b>
<b>907</b>	<input type="radio"/> <b>Hardhouten binnendeurkozijnen met stompe deuren</b> I.p.v. metalen binnendeurkozijnen (niet afgeschilderde) hardhouten binnendeurkozijnen zonder bovenlicht met <u>stompe deuren</u> . Let op deuren zijn ook niet afgeschilderd. Prijs per deur / kozijn. Uitsluitend per verdieping	<b>€ 245,00</b>
<b>908</b>	<input type="radio"/> <b>Standaard binnendeurkozijnen zonder bovenlicht</b> I.p.v. metalen binnendeurkozijnen met bovenlicht, <u>zonder bovenlicht</u> uitvoeren. Afwerking boven kozijn middels gipslatei en gipsblokken. Prijs per deur / kozijn. Uitsluitend per verdieping	<b>€ 90,00</b>
<b>910</b>	<input type="radio"/> <b>Standaard binnendeur vervallen per stuk</b>	<b>-€ 50,00</b>
<b>911</b>	<b>Wijzigen standaard vensterbank uitvoering</b> Vensterbank Bianco C voor de gehele woning wijzigen in:	
<b>a</b>	<input type="radio"/> Hardsteen MI ( <i>kras gevoelig</i> )	<b>€ 200,00</b>
<b>b</b>	<input type="radio"/> Toscane MI	<b>€ 200,00</b>
<b>c</b>	<input type="radio"/> Beige MI	<b>€ 200,00</b>
<b>d</b>	<input type="radio"/> Polare MI	<b>€ 200,00</b>
	<i>Donkere kleur vensterbank is meer krasgevoelig dan een lichte kleur</i> <i>Bij oplevering kunnen kleine krasjes zichtbaar zijn.</i>	
<b>950</b>	<input type="radio"/> <b>Individuele opties</b> Individuele Afbouwopties worden op de meterkastlijst vermeld vanaf volgnummer 950	

## BIJLAGE KEUKEN-AANPASSINGEN

---

Het is mogelijk om de keukenaansluitingen door de ondernemer/ installateur te laten afstemmen op de door u uitgezochte keuken-opstelling. Hiervoor dient u, uiterlijk binnen 14 dagen nadat de begane grondvloer is gelegd, een duidelijke en gemaatvoerde installatietekening met aansluitwaarden aan de ondernemer te overhandigen. Aan de hand van onderstaande opstelling zal de ondernemer u vervolgens een aanvullende meerwerkofferte "keukenaanpassingen" toezenden welke u ondertekend dient te retourneren, eventueel voorzien van aanvullingen en/of correcties. Zonder een door u ondertekende bijlage "keukenaanpassingen" worden de standaard keuken aansluitpunten (zoals aangegeven in de technische omschrijving) op de standaard plaatsen aangebracht. Afvoer mechanische ventilatie kan niet verplaatst worden. Wijzigingen van de rioolafvoer dient vóór de start van de bouw bij de ondernemer bekend te zijn.

<input type="checkbox"/> 1 extra dubbele WCD boven aanrecht t.b.v. algemeen gebruik	€ 180,00
<input type="checkbox"/> 2 extra dubbele WCD boven aanrecht t.b.v. algemeen gebruik	€ 360,00
<input type="checkbox"/> 3 extra dubbele WCD boven aanrecht t.b.v. algemeen gebruik	€ 540,00
<input type="checkbox"/> 1 extra enkele WCD t.b.v. ovenverlichting	€ 180,00
<input type="checkbox"/> 1 extra dubbele WCD t.b.v. verlichting	€ 180,00
<input type="checkbox"/> 1 extra enkele WCD t.b.v. kleine magnetron (500W tot 800W)	€ 180,00
<input type="checkbox"/> 1 extra enkele WCD t.b.v. hot-fill-boilertje (500W)	€ 180,00
<input type="checkbox"/> 1 extra enkele WCD t.b.v. verlichting op 1 schakelaar	€ 240,00
<input type="checkbox"/> 2 extra enkele WCD t.b.v. verlichting op 1 schakelaar	€ 360,00
<input type="checkbox"/> 3 extra enkele WCD t.b.v. verlichting op 1 schakelaar	€ 470,00
<input type="checkbox"/> E-groep 230V met WCD t.b.v. vaatwasser	€ 240,00
<input type="checkbox"/> Water- en rioleringsleiding t.b.v. vaatwasser aanbrengen nabij spoelbak max. 60 cm	€ 235,00
<input type="checkbox"/> E-groep 230V met WCD t.b.v. magnetron (vanaf 800W)	€ 240,00
<input type="checkbox"/> E-groep 230V met WCD t.b.v. oven	€ 240,00
<input type="checkbox"/> E-groep 230V met WCD t.b.v. close-in-boiler (2000W)	€ 240,00
<input type="checkbox"/> E-groep 230V met WCD t.b.v. ....	€ 240,00
<input type="checkbox"/> Indien door keuze de maximale 8 groepen wordt overschreden dan dient de groepenkast te worden uitgebreid met een 3e aardlekschakelaar	€ 260,00
<input type="checkbox"/> Overige bouwkundige aanpassingen	n.t.b.
<i>Indien derden de keukenaansluitingen na oplevering verzorgen dient een herkeuring van gas, water en elektra ook door die derden te worden verzorgd.</i>	